



CAMP MULTISPORT BRESSO

10 Giugno - 19 Luglio • 26 Agosto - 6 Settembre
CENTRO SPORTIVO DI VIA DELEDDA BRESSO



2019

dal 23 al 29 Giugno a BORNO
SETTIMANA IN MONTAGNA "SPORT & NATURA"

www.sportlandiabresso.com - PIZZERA MAURO 347 722.8287



Ciao, dopo l'enorme successo degli anni scorsi,
torna per una nuova elettrizzante edizione il

CAMP MULTISPORT BRESSO

ANCORA PIÙ RICCO DI ATTIVITÀ E NOVITÀ!

Con noi i bambini/e saranno in un posto sicuro, dove potranno divertirsi grazie ad una postopsta ormai collaudata sul territorio di Bresso.

Inizieremo ogni giorno alle 8.00 con l'accoglienza e termineremo alle 17.30.

OGNI SETTIMANA SI POTRÀ SCEGLIERE UN CAMP DIVERSO,

se partecipare al Camp di Pallavolo, Basket (maschile e femminile), Calcio (maschile e femminile), Judo, Tennis, Nuoto, Atletica Leggera, Educazione Cinofila, Danza e le NOVITÀ di MOUNTAIN BIKE.

Oltre a questi i ragazzi faranno Rugby, Kung fu, Yoga Bimbi, Scacchi, Calcetto, Skateboard, Footbike, Karate, Scherma, Danze Popolari, Baseball, Ultimate, Tiro con l'Arco, Danze Caraibiche, Pattinaggio, Pugilato, Ginnastica Artistica e la confermata PISCINA (Iudica a Cormano) con assistenti qualificati.

Oltre a tutto questo anche **MOLTISSIME NOVITÀ**
(Football Americano e altro)
che troverete leggendo la brochure.

GIORNATA TIPO

Tra le ore 8.00 e le ore 9.00 Accoglienza

ore 9.00	Inizio Camp, informazioni e suddivisione nei gruppi
ore 9.30	Inizio attività sportive e extrasportive
ore 11.00	Merenda fornita dal Camp
ore 12.30	Pranzo
ore 13.30	Gioco libero / Spazio compiti
ore 14.30	Ripresa attività sportive ed extrasportive
ore 16.00	Merenda fornita dal Camp
ore 17.15	Ingresso genitori
ore 17.30	Fine Camp

Il venerdì i genitori possono entrare alle 16.30 per le premiazioni...

DOVE SI SVOLGE IL CAMP

**TUTTE LE ATTIVITÀ VERRANNO SVOLTE PRESSO IL
CENTRO SPORTIVO DI VIA DELEDDA A BRESSO (AD ECCEZIONE DELLA PISCINA).**

CAMP MOUNTAIN BIKE

Novità assoluta al nostro Camp, attività outdoor che svilupperemo nella splendida vetrina del Parco Nord, sotto la guida di istruttori esperti e qualificati in materia. Svilupperemo laboratori ed escursioni. Potranno partecipare TUTTI, esperti e non di bicicletta. Saremo anche in grado di fornire il noleggio della bicicletta per chi ne avesse necessità.

Le settimane in cui sarà presente il Camp Mountain Bike saranno la prima (10-14/6), la quarta (1-5/7) del Camp di giugno e luglio e la prima (26-30/8) del Camp di agosto/settembre.

OBIETTIVO:

Imparare i fondamenti della Mountain Bike per spalancare il divertimento e la passione per lo sport in ambiente naturale.

CONTENUTI:

- Le giornate prevedono:**
- 1) Un momento escursione in cui si imparano le tecniche di base in situazione, nel contesto del Parco Nord su percorsi studiati ed in parte tracciati all'occorrenza, in progressione di difficoltà tecnica e in totale sicurezza.
 - 2) Al lunedì e al mercoledì la giornata prosegue con un laboratorio di meccanica di base e manutenzione per imparare a fare il "pronto soccorso" della propria bicicletta qualora durante un'escursione ce ne fosse bisogno (sostituzione camere d'aria, sostituzione/riparazione catena) e la pulizia alla fine di un'escursione per avere la bicicletta pronta per una nuova grande avventura in sella!
 - 3) Al martedì e al giovedì parte tecnica, percorsi creati allo scopo, si impara divertendosi i fondamentali tecnici della Mountain Bike. Salti, derapate, frenate, curve strette e curve condotte.

OCCORRENTE:

- 1) Pantaloni da Mountain Bike (possibilmente con imbottiture).
- 2) Guantini da bicicletta.
- 3) Caschetto (chi non l'avesse lo può richiedere).
- 4) Mountain Bike in buono stato, se possibile ammortizzata (chi non l'avesse la può noleggiare per l'intera settimana al costo di 40€).
- 5) Una camera d'aria della misura della propria ruota che l'istruttore porterà sempre con se nelle escursioni in caso di necessità.

N.b: Le biciclette potranno essere portate ogni giorno o anche lasciate per tutta la settimana al Camp, custodite in magazzino chiuso. È necessario portarsi catena con chiave per legare la bici la sera e slegarla al mattino.

ALTRE INFO:

Non è necessario essere già bravi! Nel corso del Camp tutti imparano o progrediscono nel proprio livello tecnico.

Nel caso di numeri alti verranno divisi due gruppi per livello tecnico.

FOOTBALL AMERICANO

Tra le attività Multisport inseriremo il Flag Football, attività propedeutica e divertente adatta ai bambini per lo sviluppo di uno dei più famosi sport al mondo.

Queste sono le novità perciò nella sezione iscrizioni (nel paginone centrale) dobbiamo mettere la casella che permette di iscriversi al Camp di Mountain Bike nelle 3 settimane in cui sarà presente.

CAMP SPORT & NATURA **23-6-2019 • 29-6-2019**

SPORTLANDIA BRESSO

Ripropone dopo lo straordinario successo dello scorso anno, oltre al Camp cittadino la vacanza legata al multisport.

La convivenza Sport & Natura permette tantissime attività da sperimentare. Il Camp sarà riservato ai bambini dagli 8 anni in su e saranno ammessi i primi 40 iscritti, poiché l'alloggio non consente un numero maggiore di adesioni.

I partecipanti alloggeranno in una splendida struttura, interamente a nostra disposizione, dotata di 40 posti letto, 2 sale da pranzo con il caratteristico soffitto ad involto, un salone per attività ludiche, 2 salette per attività più ristrette, 1 cucina moderna attrezzata di tutti gli elettrodomestici necessari, spazi interni ed esterni.

IL PROGRAMMA DELLE GIORNATE

ore 8.00	Sveglia
ore 8.20	Colazione
ore 8.50	Trasferimento impianti sportivi
ore 9.00	Risveglio muscolare e inizio attività sportive
ore 11.00	Merenda
ore 12.30	Termine attività sportive della mattina
ore 12:30/13:00	Rientro in struttura e preparazione per il pranzo
ore 13:00/13:45	Riposo
ore 14.30	Inizio attività pomeridiane (sport/gite)
ore 16.30	Merenda
ore 17.30	Fine attività pomeridiane e rientro in struttura
ore 18:00/19:30	Tempo libero e docce
ore 19:30	Cena
ore 20:30	Attività ludiche serali
ore 23:00	Luci spente



Il programma potrà subire delle variazioni in relazione alle condizioni meteo.

L'accoglienza sarà presso la Casa delle Suore domenica 23-6 al mattino dalle ore 10.00 e termineremo sabato 29-6 dopo le premiazioni che si terranno alle ore 10.30.

COSTO: € 405,00 comprensivo di quota iscrizione, vitto e alloggio, assicurazione, kit di abbigliamento, premi e gadget.

DOVE SI SVOLGE IL CAMP SPORT & NATURA

Borno, provincia di Brescia, è situato su di un altopiano, a 912 m s.l.m., in una conca montana di formazione glaciale, nella media Val Camonica.

ABBIGLIAMENTO CONSIGLIATO

Abbigliamento estivo a manica e gamba corta (almeno 4 capi), abbigliamento caldo a manica e gamba lunga (almeno 2 capi caldi a manica lunga per la parte superiore del corpo), scarpe da ginnastica, scarponcini, ciabatte, cappellino, capo impermeabile, crema solare protettiva, crema doposole, burrocacao (se soggetti ad herpes portare medicinali necessari), occhiali da sole, salviette, accappatoio, sapone per doccia, biancheria intima, zaino capiente adatto per camminare in montagna (2 spallacci, non borsa a tracolla).

COME ARRIVARE

IN MACCHINA:

Autostrada A4 (Milano/Venezia), uscita al casello di Ospitaletto; proseguire verso Iseo/Valle Camonica per prendere la Strada Provinciale 510 (superstrada) con uscita a Civate Camuno dove si seguono le indicazioni per Borno.

IN TRENO:

Prendere il treno in direzione Brescia (Ferrovie dello Stato); a Brescia prendere il treno per Edolo (Ferrovie Nord; una volta raggiunto Darfo, proseguire in autobus sino a Borno.

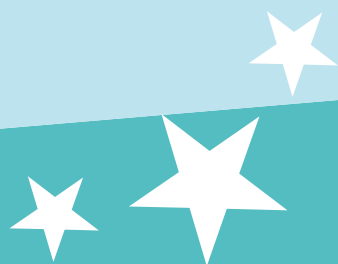

SKATEBOARD



FOTOGRAFIA



PUGILATO



SCI



PATTINAGGIO



★ SOVRAPPREZZO DI 20 € A SETTIMANA

KARATE



GOLF



SCHERMA



CAMP DI NUOTO



KUNG FU



BASEBALL



TIRO CON L'ARCO



Sotto la supervisione degli istruttori della Gesti Sport insegneremo e perfezioneremo le capacità natatorie di ogni singolo bambino. La mattina faremo accoglienza in piscina e alle 12.00 li riaccompagneremo al Camp in pullman.

DANZE CARAIBICHE



BASKET FEMMINILE



CAMP DI CINOFILA



★ SOVRAPPREZZO DI 20 € A SETTIMANA

La Cinofila quest'anno partirà con un test d'ingresso, per dare la possibilità ai principianti e/o meno esperti la giusta conoscenza. Mentre per i più esperti si affronteranno tematiche più complesse.

DAL LUN. AL VEN. DALLE 14.30 ALLE 17.00 SONO APERTE LE EDUCAZIONI CINOFILE PER CHIUNQUE VOGLIA PARTECIPARE. IL COSTO ORARIO E' DI 10.00 EURO. SE INTERESSATI SI PREGA DI CONTATTARE MICHELA CASTIGLIONI 338 6377185.

PISCINA



Ogni mercoledì mattina, i bambini che ne faranno richiesta verranno portati, mediante un servizio pullman, alla piscina di Cormano. **Il servizio sarà extra rispetto alla quota di iscrizione del Camp. Il costo della piscina è di 10 euro e la quota verrà versata direttamente al Camp alla mattina o al pomeriggio dal lunedì al mercoledì.** Chi non vorrà andare in piscina proseguirà la normale attività al centro sportivo.

SCACCHI



SUBACQUEA



Con piacere confermiamo anche quest'anno la presenza dell'attività di SUBACQUEA condotta da Valerio Blini e dagli istruttori di DOCTORSCUBA. Sempre con l'autorizzazione scritta dei genitori i bambini dalla quinta elementare in su proveranno un giorno alla settimana l'esperienza di indossare l'attrezzatura e respirare in apnea.

CAMP MULTISPORT BRESSO 2019

SPORTLANDIA BRESSO S.S.D. A R.L.

AFFILIATA CSEN, ENTE DI PROMOZIONE SPORTIVA RICONOSCIUTO DAL CONI

Cognome e Nome	Luogo e Data di Nascita
Indirizzo	Città
Codice Fiscale bambino/a	Recapiti Telefonici
Scuola di provenienza	e-mail
Cognome e Nome genitore	Codice fiscale genitore
Allergie/intolleranze	

GIUGNO / LUGLIO 2019

1° TURNO (10/6 - 14/6)	BASKET	VOLLEY	JUDO	CALCIO	TENNIS	DANZA	ATLET.	NUOTO	CINOFILIA	BIKE	
2° TURNO (17/6 - 21/6)	BASKET	VOLLEY	JUDO	CALCIO	TENNIS	DANZA	ATLET.	NUOTO	CINOFILIA		
3° TURNO (24/6 - 28/6)	BASKET	VOLLEY	JUDO	CALCIO	TENNIS	DANZA	ATLET.	NUOTO	CINOFILIA		
4° TURNO (1/7 - 5/7)	BASKET	VOLLEY	JUDO	CALCIO	TENNIS	DANZA	ATLET.	NUOTO	CINOFILIA	BIKE	
5° TURNO (8/7 - 12/7)	BASKET	VOLLEY	JUDO	CALCIO	TENNIS	DANZA	ATLET.	NUOTO	CINOFILIA		
6° TURNO (15/7 - 19/7)	BASKET	VOLLEY	JUDO	CALCIO	TENNIS	DANZA	ATLET.	NUOTO	CINOFILIA		
								<input type="checkbox"/> GIORNATA INTERNA		<input type="checkbox"/> MEZZA GIORNATA	

* Il 6° turno verrà attivato con un minimo di 80 partecipanti

AGOSTO / SETTEMBRE 2019

1° TURNO (26/8 - 30/8)	BASKET	VOLLEY	JUDO	CALCIO	TENNIS	DANZA	ATLET.	NUOTO	ED. CINOFILIA	BIKE
2° TURNO (2/9 - 6/9)	BASKET	VOLLEY	JUDO	CALCIO	TENNIS	DANZA	ATLET.	NUOTO	ED. CINOFILIA	
GIORNATA INTERNA • MEZZA GIORNATA										

CAMP "SPORT & NATURA" BORNO 23-6-19 • 29-06-19

COGNOME E NOME	SPORT	CAPARRA 100,00 EURO
----------------	-------	------------------------

I Camp scelti vengono attivati con un minimo di 10 partecipanti, altrimenti l'organizzazione suddividerà gli iscritti nei camp già attivi seguendo le preferenze degli interessati.

Firma.....

CAMP PRINCIPALI

I bambini iscritti ad un Camp saranno suddivisi in diversi gruppi in base alle fasce di età in modo da rendere l'attività sportiva sicura e idonea all'apprendimento tecnico.

TENNIS CAMP



Ruggero, super maestro che farà appassionare i bambini!

JUDO CAMP



Niccolò insegnerà le basi della disciplina e per chi se lo merita ci sarà il passaggio di cintura.

CAMP NUOTO



Ogni mattina didattica del nuoto e attività ludica suddivisi in gruppi omogenei.

BASKET CAMP



Grazie a Sportlandia e ai suoi istruttori, giornate ricche di fondamentali, gare e tornei.

CAMP DI EDUCAZIONE CINOFILA



Teoria, pratica, divertimento e gioco, le caratteristiche di questo Camp.

ATLETICA CAMP



La polisportiva e i suoi istruttori faranno parte del vostro camp, lanciando e saltando tutti coloro che faranno parte del vostro camp.

MOUNTAIN BIKE



Grande novità di quest'anno, faremo pedalare e divertire tutti quanti.

CALCIO CAMP



Tecniche, fondamentali, gare e tornei faranno crescere tutti i partecipanti.

VOLLEY CAMP



Faremo gruppi omogenei per imparare e crescere nella pratica della pallavolo.

DANZA CAMP



Sportlandia Danza coordinerà l'attività nei diversi stili.

★ SOVRAPPREZZO DI 20 € A SETTIMANA

PAUSA PRANZO

La mattina al momento del ritrovo ogni bambino, o chi lo accompagnerà, dovrà specificare quale di queste **2 OPZIONI** sceglie per quella giornata:

- **OPZIONE A: pranzo al sacco:** Il genitore o il parente accompagnatore del bambino dovrà provvedere di portare da casa ciò che sia meglio per la sua alimentazione e i suoi bisogni.
- **OPZIONE B: pranzo a casa:** Il genitore o il parente accompagnatore dovrà firmare l'uscita e il rientro del bambino poiché in quel lasso di tempo il Camp non è responsabile di ciò che accade.



MERENDE

Grazie ai nostri partner ogni giorno forniremo delle sane e nutrienti merende pomeridiane.



MCDONALD'S

Una volta alla settimana ci fornirà la frutta fresca.



PIZZAMANIA

Una volta alla settimana un trancio di pizza per ogni bambino.
VIA SORMANI 43
02 61359678



POLLICINO

Ogni settimana ci forniranno una merenda per i nostri bambini.



GELATERIA CORTINOVIS

Ogni settimana i nostri bambini gusteranno il loro ottimo gelato.
VIA CIAJCOWSKY 35, CINISELLO B.MO
VIA CENA 21, MILANO



L'OEIL ET LA BOUCHE

Ogni settimana dalla pasticceria una dolce merenda.
VIA V. VENETO 12
BRESCO



INIZIATIVE



SPORTLANDIA FOR AFRICA

Con immenso piacere ed entusiasmo Sportlandia ripropone il suo interesse a contribuire, grazie all'aiuto di tutti, per aiutare i bambini e le popolazioni del Congo. Per la precisione, grazie all'aiuto e al coinvolgimento attivo della Associazione per la Solidarietà e la Cooperazione Internazionale, ASCI don Guanella Onlus, presente sul territorio africano in diverse missioni guanelliane in Ghana, Nigeria e Repubblica Democratica del Congo, avremo un contatto diretto a cui destinare il nostro aiuto. Proponendo iniziative, sia di conoscenza di queste realtà sia di raccolta di fondi, destineremo il ricavato alle iniziative per i minori abbandonati in Repubblica Democratica del Congo.

Se volete conoscere di più visitate il sito: www.ascidonguanellaonlus.eu. Saranno presenti in vari momenti del Camp i responsabili dell'associazione per portare le loro testimonianze.

TESSERA LYONESS-CASHBACK WORLD PER TUTTE LE FAMIGLIE

Grazie alla collaborazione con il nostro partner Clinic r.c. Sport, **TUTTE le famiglie potranno avere GRATUITAMENTE la tessera del circuito cashback world**, che dà la possibilità di risparmiare per tutti gli acquisti che normalmente fate durante l'anno nelle 15.000 imprese convenzionate in Italia, nei migliaia di siti online (booking, ebay, volagratis, groupon, ecc...), nelle grandi distribuzioni convenzionate (decathlon, tamoil, toys center, euronics, ecc...). Sarà presente ogni giorno al Camp una postazione dove si potrà ritirare la propria tessera e chiedere tutte le informazioni.



ANCHE QUEST'ANNO MOMENTI DI INFORMAZIONE E DI FESTA



LUNEDI' 13 MAGGIO 2019

PRESENTAZIONE

CAMP MULTISPORT

Presenteremo nuovamente il Camp, cercando di fare ancora meglio dello scorso anno, in modo che tutti potranno prendere visione, avere chiarimenti, sciogliere tutti i dubbi e domande. Saranno presenti i responsabili, gli istruttori e i principali partner (McDonald's e altri), e un rinfresco di benvenuto per tutti.

ORE 18.00

**ALLA PALESTRA DI VIA VILLORESI, 61
BRESCO**



MERCOLEDI' 3 LUGLIO 2019

GRANDE FESTA

CAMP MULTISPORT

Ripeteremo l'evento per il secondo anno, dando la possibilità a grandi e piccini di vivere insieme il Camp Multisport. Organizzeremo dei giochi per tutti (genitori tenetevi pronti!!), faremo danzare e cantare e mangeremo una pizza tutti assieme... Possono partecipare tutti!!

Sia coloro che hanno frequentato le settimane svolte fino al giorno della festa, sia coloro che si sono iscritti per le settimane successive.

ORE 17.30

**AL CENTRO SPORTIVO
IN VIA DELEDDA**

ISCRIZIONI

SONO AMMESSI I BAMBINI E LE BAMBINE DI ETÀ COMPRESA TRA I 5/6 E I 12/13 ANNI (DALLA PRIMA ELEMENTARE ALLA SECONDA MEDIA).
LE ISCRIZIONI INIZIANO IL 15 MARZO FINO AL LIMITE DEI POSTI DISPONIBILI (400 BAMBINI A SETTIMANA).

COME ISCRIVERSI

Per iscriversi bisogna presentarsi nei seguenti orari e palestre:
da Lun a Ven dalle 16.30 alle 18.15 in via Simone de Gatti.
Sab mattina dalle 11.00 alle 12.00 c/o Clinic R. C. Sport, Via Galilei 2, Bresso.

UNA VOLTA INIZIATO IL CAMP NON SARÀ PIÙ POSSIBILE ISCRIVERSI NEI LUOGHI SOPRA INDICATI, MA SOLO AL CENTRO SPORTIVO (E SOLO NEI CAMP CHE AVRANNO POSTI DISPONIBILI)

È necessario presentare oltre alla scheda di iscrizione, i due moduli scaricabili dal sito www.sportlandiabresso.com nella sezione "iscrizioni" riguardanti il tesseramento Csen e la privacy, il certificato medico indicante data ECG e la quota relativa.

Metodi di Pagamento: Contanti - Assegno - Satispay.

Oppure fino al 20 maggio, se avete tutta la documentazione, si può procedere facendo **l'ISCRIZIONE ON LINE** partendo dal link che troverete sul nostro sito www.sportlandiabresso.com

UNA VOLTA INIZIATO IL CAMP, DOPO IL 10 GIUGNO LE ISCRIZIONI POTRANNO ESSERE EFFETTUATE SOLAMENTE AL CENTRO SPORTIVO DI VIA DELEDDA DALLE 8.00 ALLE 18.00.

Ogni partecipante avrà in regalo la divisa del Camp Multisport, 2 divise se le settimane al momento dell'iscrizione saranno almeno 3 (chi si iscrive dopo il 20 di maggio non avrà assicurata la corretta taglia di abbigliamento).
Ogni venerdì premi per tutti.

CERTIFICATO MEDICO **OBBLIGATORIO**

SPORTLANDIA HA PRESO ACCORDI CON UN MEDICO DELLO SPORT CHE SARÀ PRESENTE PER FARE CERTIFICATI MEDICI CON ECG, NEI MESI DI MAGGIO E GIUGNO PRESSO CLINIC SPORT A BRESSO IN VIA GALILEI 2 AL SABATO MATTINA DALLE 9 ALLE 12 PREVIO APPUNTAMENTO TELEFONICO ALLO 0266500358, IN MODO CHE TUTTI POSSANO ESSERE IN REGOLA PRIMA DI INIZIARE IL CAMP; (va bene anche una copia purché non sia scaduta la validità annuale). Fino a che non sarà consegnato il certificato non potremo accettare l'iscrizione. PER ESSERE VALIDO DEVE ESSERE SPECIFICATA LA DATA DELL'ECG.

COPERTURA ASSICURATIVA

Sportlandia ha stipulato un polizza Rc con la UnipolSai, e ogni partecipante grazie al tesseramento Csen ha anche una polizza infortuni, in caso (speriamo mai) di serio infortunio.

COSTI

Anche quest'anno i costi rimangono invariati (tranne che per qualche Camp), di seguito troverete elencati i costi dei nostri Camp di giugno/luglio e agosto/settembre. Non si possono sommare le settimane dei due Camp... (se uno si iscrive 3 settimane a giugno e una a settembre, il costo della settimana di settembre sarà a prezzo pieno).

COME ISCRIVERSI

- IL CAMP "ALL DAY", dalla mattina alle 8.30 alla sera alle 17.30.
- IL CAMP "MEZZA GIORNATA", dalle 8.30 alle 12.30, oppure dalle 14.00 alle 17.30.

ISCRIZIONE OBBLIGATORIA CSEN EURO 8,00 CON RILASCIO DI TESSERA.

Da aggiungersi alle settimane scelte.

N.B.: Gli sconti dalle tre settimane in su di Camp sono validi se il pagamento viene effettuato prima dell'inizio del camp, altrimenti ogni settimana aggiuntiva costerà euro 80,00.

I CAMP DI CINOFILA, NUOTO, SPADA JEDI HANNO UN COSTO MAGGIORATO DI 20€ A SETTIMANA

N° sett.	GIUGNO / LUGLIO	
1° FIGLIO		
	All day	½ day
1	95,00	65,00
2	190,00	130,00
3	265,00	185,00
4	320,00	230,00
5	375,00	275,00
6	425,00	315,00
ONE DAY	20,00	15,00

N° sett.	GIUGNO / LUGLIO	
2° FIGLIO		
	All day	½ day
1	95,00	65,00
2	190,00	130,00
3	132,50	92,50
4	160,00	115,00
5	187,50	137,50
6	212,50	157,50
ONE DAY	20,00	15,00

N° sett.	AGOSTO / SETT.	
1° FIGLIO		
	All day	½ day
1	95,00	65,00
2	190,00	130,00
3		
4		
5		
6		
ONE DAY	20,00	15,00

N° sett.	AGOSTO / SETT.	
2° FIGLIO		
	All day	½ day
1	95,00	65,00
2	133,00	91,00
3		
4		
5		
6		
ONE DAY	20,00	15,00

• SE SI HANNO PIU' DI 2 FIGLI DA ISCRIVERE LA QUOTA A FIGLIO E' IDENTICA AL 2° FIGLIO

Se si è in possesso di tutti i moduli è possibile iscriversi on line all'indirizzo www.sportlandiabresso.com

PER INFORMAZIONI

CAMP MULTISPORT @gmail.com

RESPONSABILE ORGANIZZATIVO:	PIZZERA MAURO	347 722.8287
COLLABORATORI:	CASTOLDI FEDERICO	347 051.6635
	PRADOLINI ORNELLA	389 594.1672
COORD. CAMP SPORT E NATURA:	LENELLI MATTEO	347 595.9946

★ ★ ★ ISTRUTTORI

(Ecco i responsabili dei vari sport, molti altri collaboreranno con noi).
È grazie alla loro esperienza e professionalità che il nostro camp ottiene grandi riconoscimenti.

BASKET: Pizzera Mauro **NUOTO:** Gestì Sport

CALCIO: Strada Elisabetta **TENNIS:** Di Noia Ruggiero

VOLLEY: Gardini Ilaria **JUDO:** Piatti Niccolò

ATLETICA: Pasquarelli Paolo **CINOFILA:** Castiglioni Michela

DANZA: Tumolo Romina **SCHERMA:** Scherma Bresso

KARATE: Ferrari Nicole **SKATEBOARD:** Longoni Valerio

SUB: Blini Valerio **MOUNTAIN BIKE:** Vianello Francesco

SCI: Pacione Jacopo **RUGBY:** Docinto Luciano

BASEBALL: Orlandi Federica **DANZE CARAIBICHE:** Tumolo Romina

GINNASTICA ARTISTICA: Colella Andrea

PATTINAGGIO: Baroni Simone **PUGILATO:** Saitta Bruno

TIRO CON L'ARCO: Cini Silvia **KUNG FU:** Mandruzzo Andrea

SEGUITECI SULLA NOSTRA PAGINA FACEBOOK "SPORTLANDIA BRESSO"
e SUL SITO INTERNET DEL CAMP: WWW.SPORTLANDIABRESSO.COM

DENTAL CENTER

Via Como 15 - CUSANO MILANINO - Tel. 02 6193096

**forzinetti
ascensori**

Via S. De Gatti, 3/C
BRESSO (MI)
Tel. 02.66502722

il gigante
Gli Specialisti del Fresco



Foto by Momo
moreno.musci@yahoo.com

PROTEVERA - GILBERTI

L'OEIL ET LA BOUCHE

BRESSO - 111 F. TENNIO 17
SPERTO TUTTI I GIORNI